SO 04.1 OBNOVA VODODNÍHO ŘADU V ULICI NOVÁ
VODOVODNÍ ŘAD - CELKOVÁ DÉLKA 274,8 m
LITINOVÁ TROUBA DN 80, ZINEK PLUS C100, SPOJ TYTON, dl. 274,8 m

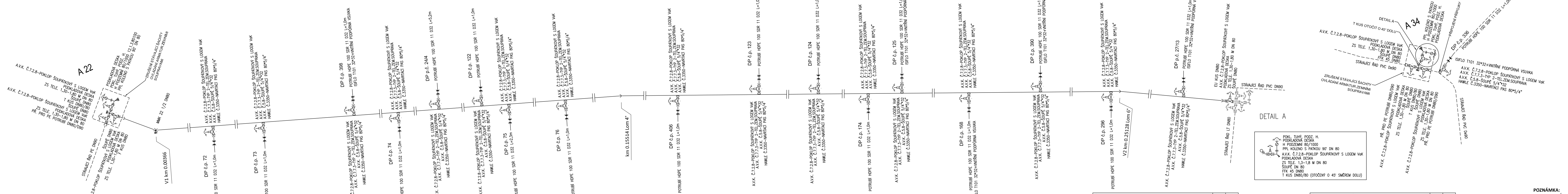
A 22
A.V.K. Č.7.2.8–POKLOP ŠOUPÁTKOVÝ S LOGEM VaK
PODKLADOVÁ DESKA
ZS TELE. 1,30–1,80 M DN 80
ŠOUPĚ DN80
T KUS DN80/80
ŠOUPĚ DN80
A.V.K. Č.7.2.8–POKLOP ŠOUPÁTKOVÝ S LOGEM VaK
PODKLADOVÁ DESKA
ZS TELE. 1,30–1,80 M DN 80
PŘ. PRO PE POTRUBÍ DN80/D90
PODKLADOVÁ DESKA
POKL. TUHÝ, PODZ. H.
H PODZEMNÍ 80/1000 12.1.3.80100
PPL KOLENO S PATKOU 90° DN 80
ZRUŠENÍ STÁVAJÍCÍ ŠACHTY OVLÁDÁNÍ ARMATUR ZEMNÍMI SOUPRAVAMI
STÁVAJÍCÍ ŘAD PE DN90
A.V.K. Č.7.2.8–POKLOP ŠOUPÁTKOVÝ S LOGEM VaK
ŠOUPĚ DN80
PODKLADOVÁ DESKA
ZS TELE. 1,30–1,80 M DN 80
F KUS DN80
OB1
OB3
MMK 22 1/2 DN80
V1 km 0.00366
A.V.K. Č.7.2.8–POKLOP ŠOUPÁTKOVÝ S LOGEM VaK
A.V.K. Č.7.7.3–TYP 2–TEL.ZEM.SOUPRAVA
A.V.K. Č.5.8–ŠOUPĚ 5/4"*32
HAWLE Č.3350–NAVRTACÍ PAS 80*5/4"
DP č.p. 72
POTRUBÍ HDPE 100 SDR 11 D32 L=1,0m
DP č.p. 73
POTRUBÍ HDPE 100 SDR 11 D32 L=1,0m
DP č.p. 398
POTRUBÍ HDPE 100 SDR 11 D32 L=1,0m
ISIFLO T101 32*32+VNITŘNÍ PODPŮRNÁ VSUVKA
DP č.p. 74
POTRUBÍ HDPE 100 SDR 11 D32 L=1,0m
DP p.č. 24/4
POTRUBÍ HDPE 100 SDR 11 D32 L=5,2m
DP č.p. 122
POTRUBÍ HDPE 100 SDR 11 D32 L=1,0m
DP č.p. 75
POTRUBÍ HDPE 100 SDR 11 D32 L=2,3m
DP č.p. 76
POTRUBÍ HDPE 100 SDR 11 D32 L=1,0m
km 0.15514 Lom 4°
DP č.p. 406
POTRUBÍ HDPE 100 SDR 11 D32 L=1,0m
DP č.p. 123
POTRUBÍ HDPE 100 SDR 11 D32 L=1,0m
DP č.p. 124
POTRUBÍ HDPE 100 SDR 11 D32 L=1,0m
DP č.p. 174
POTRUBÍ HDPE 100 SDR 11 D32 L=1,0m
DP č.p. 125
POTRUBÍ HDPE 100 SDR 11 D32 L=1,0m
ISIFLO T101 32*32+VNITŘNÍ PODPŮRNÁ VSUVKA
DP č.p. 168
POTRUBÍ HDPE 100 SDR 11 D32 L=1,0m
ISIFLO T101 32*32+VNITŘNÍ PODPŮRNÁ VSUVKA
DP č.p. 390
POTRUBÍ HDPE 100 SDR 11 D32 L=1,0m
ISIFLO T101 32*32+VNITŘNÍ PODPŮRNÁ VSUVKA
DP č.p. 296
POTRUBÍ HDPE 100 SDR 11 D32 L=1,0m
V2 km 0.25128 Lom 6°
DP p.č. 27/13
POTRUBÍ HDPE 100 SDR 11 D32 L=1,0m
ISIFLO T101 32*32+VNITŘNÍ PODPŮRNÁ VSUVKA
EU KUS DN80
A.V.K. Č.7.2.8–POKLOP ŠOUPÁTKOVÝ S LOGEM VaK
PODKLADOVÁ DESKA
ZS TELE. 1,30–1,80 M DN 80
ŠOUPĚ DN80
STÁVAJÍCÍ ŘAD PVC DN90
STÁVAJÍCÍ ŘAD LT DN80
DETAIL A
POKL. TUHÝ, PODZ. H.
PODKLADOVÁ DESKA
H PODZEMNÍ 80/1000
PPL KOLENO S PATKOU 90° DN 80
A.V.K. Č.7.2.8–POKLOP ŠOUPÁTKOVÝ S LOGEM VaK
PODKLADOVÁ DESKA
ZS TELE. 1,3–1,8 M DN 80
ŠOUPĚ DN 80
FFK 45 DN80
T KUS DN80/80 (OTOČENÝ O 45° SMĚREM DOLU)
A 34
DETAIL A
T KUS OTOČIT O 45° DOLU
A.V.K. Č.7.2.8–POKLOP ŠOUPÁTKOVÝ S LOGEM VaK
PODKLADOVÁ DESKA
ZS TELE. 1,30–1,80 M DN 80
ŠOUPĚ DN80
FFK 45 DN80
STÁVAJÍCÍ ŘAD PVC De90
ZRUŠENÍ STÁVAJÍCÍ ŠACHTY OVLÁDÁNÍ ARMATUR ZEMNÍMI SOUPRAVAMI
PPL KOLENO S PATKOU 90° DN 80
H PODZEMNÍ 80/1000
POKL. TUHÝ, PODZ. H.
PODKLADOVÁ DESKA
PŘIPOJENÍ PŘÍPOJKY
DP č.p. 336
POTRUBÍ HDPE 100 SDR 11 D32 L=1,0m
ISIFLO T101 32*32+VNITŘNÍ PODPŮRNÁ VSUVKA
A.V.K. Č.7.2.8–POKLOP ŠOUPÁTKOVÝ S LOGEM VaK
A.V.K. Č.7.7.3–TYP 2–TEL.ZEM.SOUPRAVA
A.V.K. Č.5.8–ŠOUPĚ 5/4"*32
HAWLE Č.3350–NAVRTACÍ PAS 80*5/4"
PŘ. PRO PE POTRUBÍ DN80/D90
A.V.K. Č.7.2.8–POKLOP ŠOUPÁTKOVÝ S LOGEM VaK
PODKLADOVÁ DESKA
ZS TELE. 1,30–1,80 M DN 80
ŠOUPĚ DN80
T KUS DN80/80
ŠOUPĚ DN80
A.V.K. Č.7.2.8–POKLOP ŠOUPÁTKOVÝ S LOGEM VaK
PODKLADOVÁ DESKA
ZS TELE. 1,30–1,80 M DN 80
PŘ. PRO PE POTRUBÍ DN80/D90
OB3
STÁVAJÍCÍ ŘAD PVC De90

OPĚRNÉ BLOKY - PROVÉST Z BETONU C20/25 X0

OPĚRNÝ BLOK PRO HRDLOVÁ POTRUBÍ OB1 ... 1 ks

OPĚRNÝ BLOK POD PATKOVÝM KOLENEM HYDRANTU OB2 ... 2 ks

OPĚRNÝ BLOK OB3 - A-kus , T-kus - 2 ks

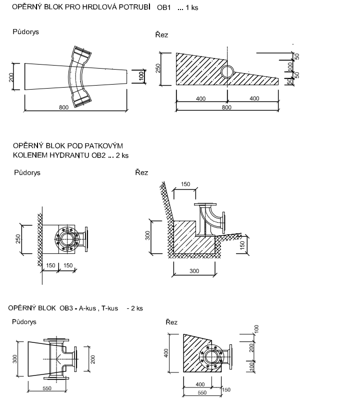
Půdorys
Řez
200
800
100
250
400
400
800
50
100
50
50
Půdorys
Řez
250
150
150
150
300
150
300
Půdorys
Řez
300
550
200
400
400
550
150
100
200
100

Popis materiálu	mn.	m.j.
POTRUBÍ		
LITINOVÉ POTRUBÍ DN80	274,80	m
POTRUBÍ HDPE DN32	22,5	m
TVAROVKY		
ELEKTROSPOJKA SDR11 PE100 D32	17	ks
EU KUS DN80	1	ks
F KUS DN80	1	ks
MMK 22 1/2 DN80	1	ks
PPL 90° DN80	1	ks
ISIFLO T101 32*32+VNITŘNÍ PODPŮRNÁ VSUVKA	17	ks
PŘ. PRO PE POTRUBÍ DN80/D90	1	ks
ARMATURY		
H PODZEMNÍ 80/1000 12.1.3.80100	1	ks
HAWLE Č.3350–NAVRTACÍ PAS 80*5/4"	17	ks
A.V.K. Č.5.8–ŠOUPĚ 5/4"*32	17	ks
ŠOPUPĚ DN80	4	ks
JINÉ		
PODKLADOVÁ DESKA	22	ks
A.V.K. Č.7.2.8–POKLOP ŠOUPÁTKOVÝ S LOGEM VaK	21	ks
POKL. TUHÝ, PODZ. H.	1	ks
ZS TELE. 1,30–1,80 M DN 80	4	ks
A.V.K. Č.7.7.3–TYP 2–TEL.ZEM.SOUPRAVA	17	ks
HYDRANTOVÁ DRENÁŽ	1	ks

Popis materiálu – š. A 34	mn.	m.j.
POTRUBÍ		
POTRUBÍ HDPE DN32	1,0	m
TVAROVKY		
ELEKTROSPOJKA SDR11 PE100 D32	1	ks
PPL 90° DN80	1	ks
ISIFLO T101 32*32+VNITŘNÍ PODPŮRNÁ VSUVKA	1	ks
PŘ. PRO PE POTRUBÍ DN80/D90	2	ks
FFK 45 DN80	1	ks
ARMATURY		
H PODZEMNÍ 80/1000	1	ks
HAWLE Č.3350–NAVRTACÍ PAS 80*5/4"	1	ks
A.V.K. Č.5.8–ŠOUPĚ 5/4"*32	1	ks
ŠOPUPĚ DN80	3	ks
JINÉ		
PODKLADOVÁ DESKA	2	ks
A.V.K. Č.7.2.8–POKLOP ŠOUPÁTKOVÝ S LOGEM VaK	4	ks
POKL. TUHÝ, PODZ. H.	1	ks
ZS TELE. 1,30–1,80 M DN 80	3	ks
A.V.K. Č.7.7.3–TYP 2–TEL.ZEM.SOUPRAVA	1	ks
HYDRANTOVÁ DRENÁŽ	1	ks

POZNÁMKA:
U PODZEMNÍCH HYDRANTŮ S FUNKCÍ KALNIKU T KUS NA ŘADU BUDE OTOČEN O 45° DOLU

POZNÁMKA:
VŠECHNY POUŽITÉ MATERIÁLY A POSTUPY PRACÍ BUDOU V SOULADU S TECHNICKÝMI PODMÍNKAMI VAK MLADÁ BOLESLAV a. s.

DOKUMENTACI LZE UŽÍVAT POUZE VE SMYSLU PŘÍSLUŠNÉ SMLOUVY O DÍLO. VÝKRES, ČI JEHO ČÁST, MŮŽE BÝT KOPÍROVÁN NEBO JINÝM ZPŮSOBEM ROZŠIŘOVÁN POUZE PO PŘEDCHOZÍM SOUHLASU AUTORA DOKUMENTACE. **© ŠINDLAR s.r.o.**

VEDOUCÍ PROJEKTU	VYPRACOVAL	KONTROLOVAL	AUTORIZACE	STAVBY VODNÍHO HOSPODÁŘSTVÍ A KRAJINNÉHO INŽENÝRSTVÍ ŠINDLAR ŠINDLAR s.r.o., Na Brně 372/2a, 500 06 Hradec Králové, IČO 260 03 236	
Ing. Roman Bárta	**Nadiia Ovcharenko**	**Ing. Roman Bárta**	**Ing. Miloslav Šindlar**		
KRAJ: **Středočeský**		STAVEBNÍ ÚŘAD: **MM Mladá Boleslav**		FORMÁT	**6 x A4**
KATASTRÁLNÍ ÚZEMÍ: **Čejetice u Mladé Boleslavi (696641)**				DATUM	**říjen 2023**
INVESTOR: **Vodovody a kanalizace Mladá Boleslav, a. s., Čechova 1151, 293 22 Mladá Boleslav**				STUPEŇ	**DPS**
STAVBA: **Mladá Boleslav Čejetice, obnova vodovodu**				ČÍSLO ZAKÁZKY	**20230062**
				SOUŘADNÝ / VÝŠKOVÝ SYSTÉM	**JTSK/Bpv**
				INTERVAL VRSTEVNIC	
STAVEBNÍ OBJEKT: **SO 04.1 Obnova vodovodního řadu v ulici Nová**				MĚŘÍTKO	ČÍSLO KOPIE
				Č. VÝKRESU **D.3.4**	
VÝKRES: **Kladečské schéma řadu**					

Tiskový formát 1190 x 297 mm